

BETECKNINGAR

- ////// Nya väggar respektive nya öppningar och igensättningar.
- Befintliga och blivande väggar i brandklass B60.
- Ventilationsschakt utföres i klass A30 med isolerade kanaler i klass A30.

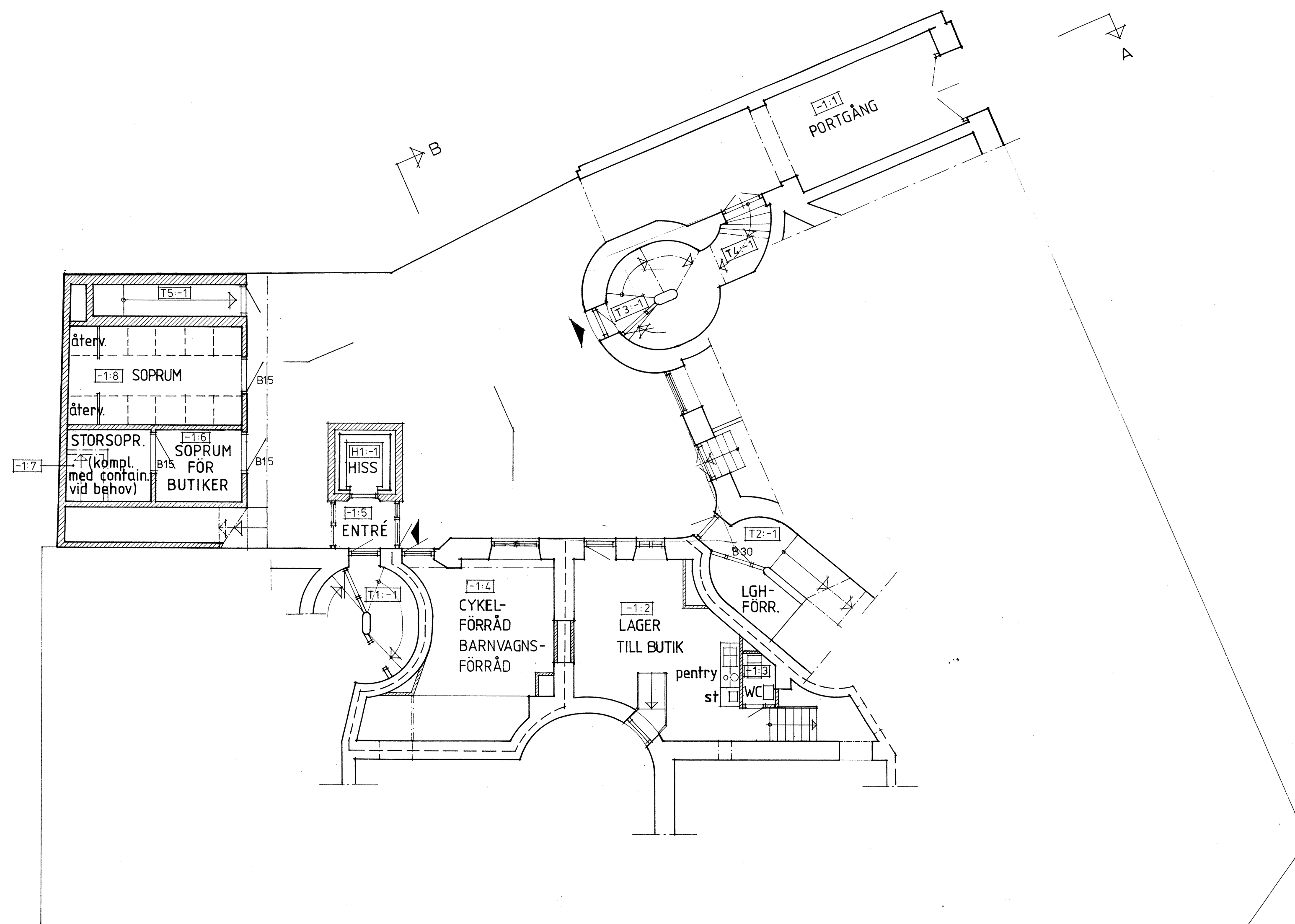

Beträffande läge och bästefanhet av hisschakt, mestinrum jämte andra för hissan erforderliga byggnadsanordningar gäller fastställanden endast under förutsättning av överensstämmelse med särskild hissrättning, som fastställs i annat sammanhang.

BYGGNADSNÄMNDEN I GÖTEBORG

Denna handling tillhör beslut om byggnadslov

06086 1984-01-17
ÄRENDENUMMER FASTSTÄLLESDATUM

Antal fastställda ritningar framgår av bevis om byggnadslov.

2 KV DALINS ÄNG, TOMT NR 10
STADSDELEN OLIVEDAL, GÖTEBORGS KOMMUN

Soprumsdörr och dörrar i transportväg karmdagbredd 1,0 m (11M dörr). Storaavfallsdörr karmdagbredd 1,2 m (13M dörr).

Bredd på transportväg skall ha en fri bredd av 1,2 m och 1,35 m där den ändrar riktning. Fri höjd minst 2,1 m. Max lutn. 1,7.

SOPUTRYMME granskat av renhållningsverket Göteborg 1983-09-23
[Signature]

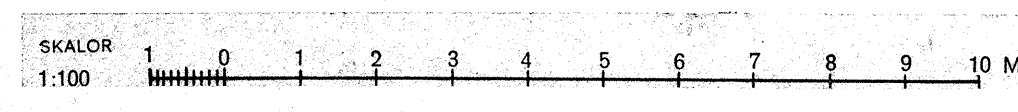
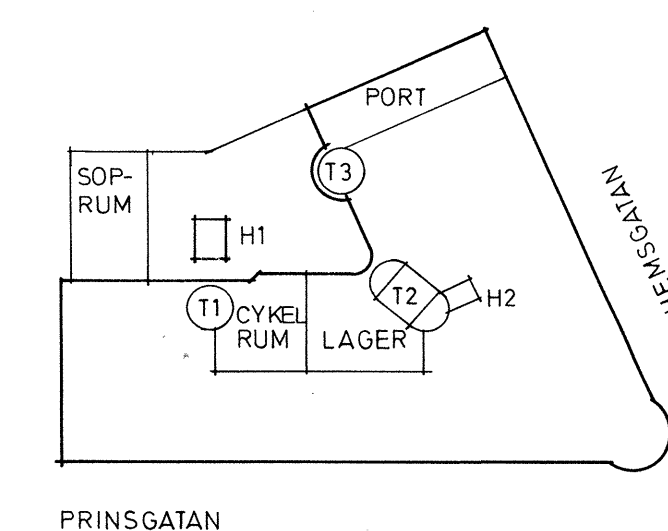

LENNART KVARNSTRÖM ARKITEKTKONTOR AB KRISTINELUNDSGATAN 3 411 37 GÖTEBORG 031-81 30 55		2 KV DALINS ÄNG, TOMT NR.10 PRINSGATAN 3-5 NORDHEMNGATAN 35	
RITAD AV I J	GRANSKAD AV B-G J-SON	HANDLAGGES AV B-G J-SON	SKALA 1 100
GÖTEBORG DEN 1983.09.15	<i>[Signature]</i>		ARBETSNUMMER 17.82
		RITINGSNUMMER A-30:33	REV.

REV.	ANT.	REVIDERINGEN AVSER	SIGN.	DATUM
------	------	--------------------	-------	-------