

Beträffande läge och beskaffenhet av hisschakt, maskinrum jämte andra för hissan erforderliga byggnadsanordningar gäller fastställelsen endast under förutsättning av överensstämmelse med särskild hissrättning, som fastställs i annat sammanhang.

BYGGNADSNÄMNDEN I GÖTEBORG

Denna handling tillhör
beslut om byggnadslov

06086 1984-01-17
ÄRENDENUMMER FASTSTÄLLESDATUM

Antal fastställda ritningar
framgår av bevis om byggnadslov.

2 KV DALINS ÄNG, TOMT NR 10
STADSDELEN OLIVEDAL, GÖTEBORGS KOMMUN

C		83.11.15
FÖRFRÅGNINGSUNDERLAG		
B	MÅTT UTR. VÄG, RES. UTG	BG 83.10.27
A	PELARE, TRAPPA, HISSCHAKT JUST.	AH 83.09.15
REV.	ANT.	REVIDERINGEN AVSER
		SIGN. DATUM

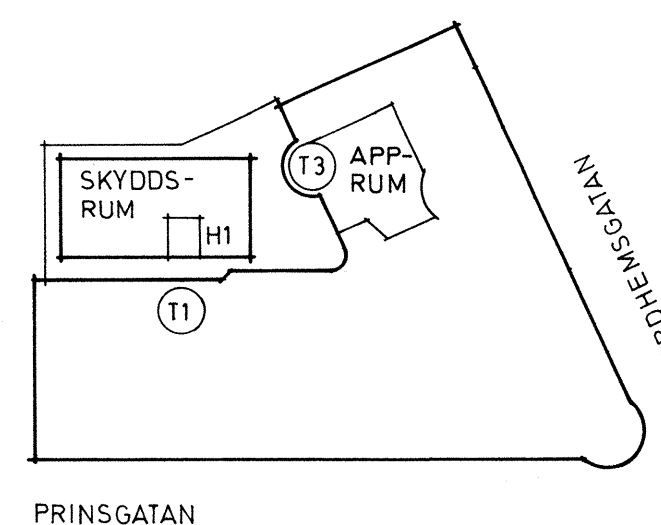

SKALOR 1:100
0 1 2 3 4 5 6 7 8 9 10 M.

LENNART KVARNSTRÖM
ARKITEKTKONTOR AB
KRISTINELUNDSGATAN 3
411 37 GÖTEBORG 031-81 30 55

2 KV DALINS ÄNG, TOMT NR.10
PRINSGATAN 3-5 NORDHEMNGATAN 35

UNDRE KÄLLARPLAN, SKYDDSRUM, KRIGSTID
BLIVANDE UTSEENDE

RITAD AV
GÖTEBORG DEN
1983.05.18
GRANSKAD AV
B-G J-SÖN
HANDLÄGGES AV
B-G J-SÖN

SKALA 1:100
ARBETSNUMMER
17.82
RITINGSNUMMER
A-30:31
REV.
C